FAKULTA STAVEBNÍ ústav železničních konstrukcí a staveb

REKONSTRUKCE ŽELEZNIČNÍ STANICE JAROMĚŘ

UPGRADING OF JAROMĚŘ RAILWAY STATION

Cílem diplomové práce byla rekonstrukce železniční stanice Jaroměř za účelem zvýšení rychlosti průjezdu vlaků (především v kolejových spojkách), bezpečnosti a komfortu pro cestující. Rekonstrukce zahrnuje návrh dvou ostrovních nástupišť s mimoúrovňovým přístupem, splňující požadavek na bezbariérový přístup. Ve stanici byl navržen nový efektivní systém odvodnění tvořený převážně trativody. Rekonstruovány byly také železniční přejezdy.

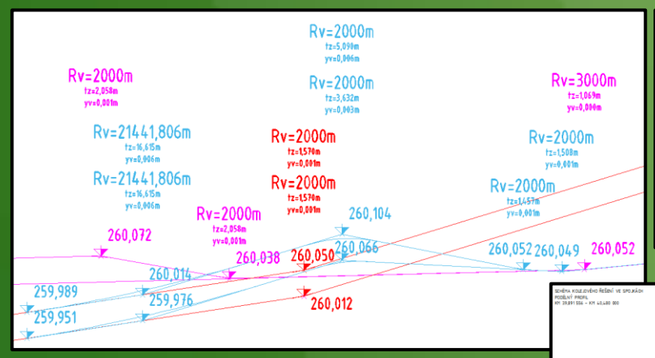

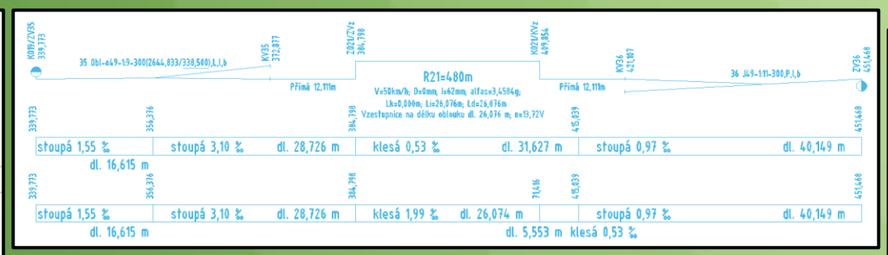

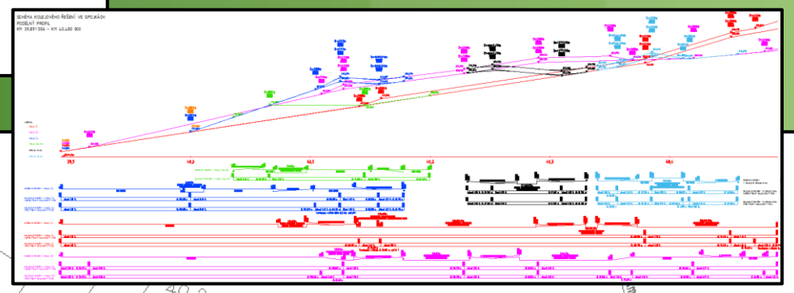

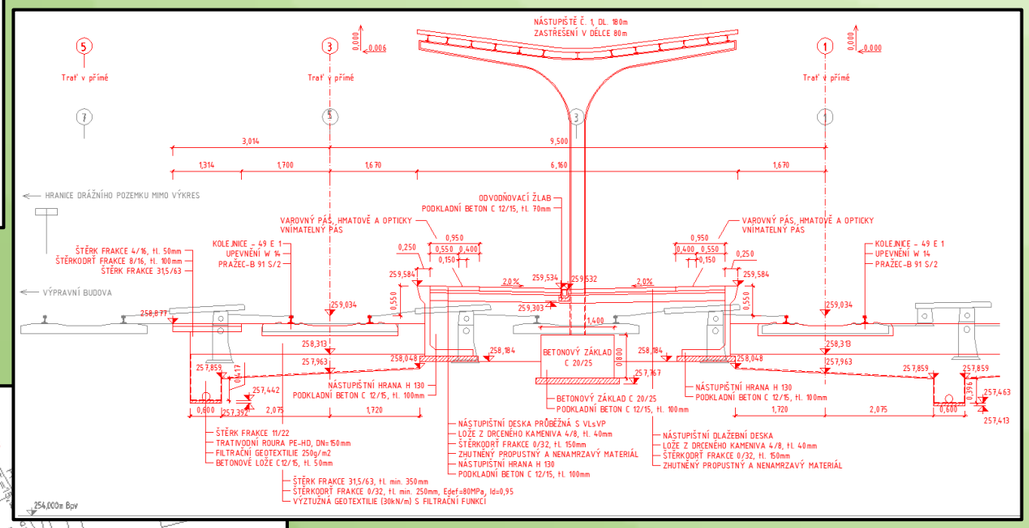

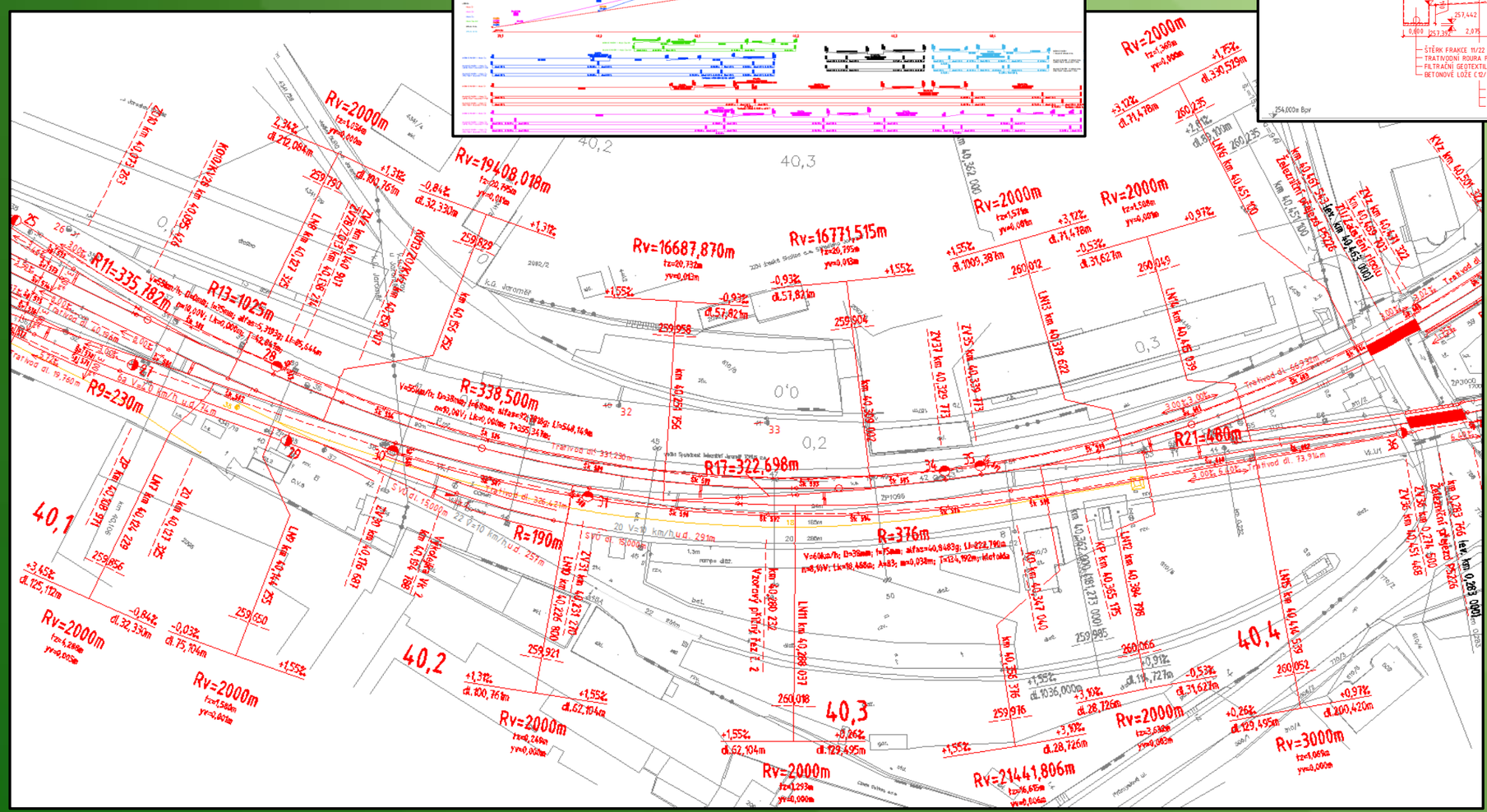

Vypracoval: Bc. Milan Diblík
Vedoucí práce: Ing. Richard Svoboda, Ph.D.
Oponent: Ing. Lukáš Sobotka

Obhajoba: 2.2.2016